

- Confini comunali Santa Maria Capua Vetere
- Altri confini comunali
- ▨ Edifici rilevati da CTR
- ▨ Edifici aggiornati al 2022
- ▨ Edifici risalenti al 1957

LEGENDA

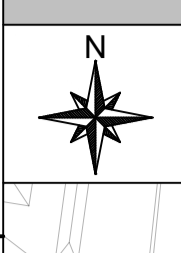

SISTEMA NATURALE E RURALE

- E_u** ATO Eu - Ambiti agricoli urbani
- E_p / E_{pr}** ATO Ep / E_{pr} - Ambiti agricoli perurbani
- A.T.A.** ATO ATA - Ambito di trasformabilità agricola ("Parco agricolo S. Andrea")

SISTEMA INSEDIATIVO

- A** ATO A - Ambiti di recupero e valorizzazione
- B₁** ATO B1 - Ambiti urbani consolidati
- B₂** ATO B2 - Ambiti urbani di riassetto e consolidamento
- C₁** SA - Spazi aperti in ambiti urbani
- B₃** ATO B3 - Aree produttive esistenti interne e compatibili con il tessuto urbano
- C₁** ATO C1 - Ambiti urbani di integrazione
- D₁** ATO D1 - Aree produttive esistenti
- D_{1P}** ATO D1P - Aree produttive di progetto
- D₂** ATO D2 - Aree commerciali esistenti
- D_{2P}** ATO D2P - Aree commerciali di progetto
- D₃** ATO D3 - Aree artigianali di completamento per la lavorazione degli inerti
- E_z** Edilizia in zona agricola

DOTAZIONI TERRITORIALI

- IC** ATO IC - Attrezzature pubbliche esistenti di interesse locale
- IC-AMP** ATO IC-AMP - Attrezzature pubbliche e impianti tecnologici di interesse locale di implemento e di progetto
- ICT** ATO ICT - Attrezzature pubbliche esistenti di interesse territoriale
- ICT-AMP** ATO ICT-AMP - Attrezzature pubbliche di interesse territoriale di implemento e di progetto
- VA** ATO VA - Area per spazi pubblici attrezzati a parco e per il gioco e lo sport
- VAN** ATO VAN - Area per spazi pubblici attrezzati a parco e per il gioco e lo sport di nuovo impianto
- S** ATO S - Area per istruzione (asili nido, scuole materne e scuole dell'obbligo)
- SN** ATO SN - Area per istruzione di nuovo impianto
- IS** ATO IS - Area per istruzione superiore
- P** ATO P - Area per parcheggi esistenti
- PN** ATO PN - Area per parcheggi di nuovo impianto
- ITE** ITE - Impianti tecnologici esistenti
- D** Distributori di carburante

RISORSE CULTURALI

- BA** Beni archeologici
- AZ** ATO AZ - Parco urbano - archeologico
- V** Edificio vincolato
- EIC** Edificio di interesse storico-culturale

AREE DI TRASFORMABILITÀ

- Rigenerazione urbana**
- ATP** ATO ATP - Ambiti di trasformabilità produttiva
 - ATIT** ATO ATIT - Ambiti di trasformabilità integrata territoriale
- Nuovo impianto**
- ATI** ATO ATI - Ambiti di trasformabilità integrata
 - ATS** ATO ATS - Ambiti di trasformabilità sportiva
 - ATPR** ATO ATPR - Ambiti di trasformabilità produttivo - ricettiva

SISTEMA INFRASTRUTTURALE

- Strade esistenti
- Strade di progetto
- Strade di progetto (asse anulare)
- Ferrovie
- Metropolitana regionale



Comune di S. Maria Capua Vetere
 Ufficio di Piano
 Coordinamento Scientifico

Sindaco: Avv. Antonio Mira
 Responsabile Ufficio del Procedimento: Ing. Giancarlo D'Acio
 Collaboratore Responsabile Ufficio del Procedimento: Arch. Michele Puzio, Arch. Francesco Della Gatta
 Coordinamento Scientifico: Prof. Arch. Antonio Adelfo
 Ambito Pianificazione e GIS: Arch. Gianluca Lenti, Arch. Federica Piemontese, Arch. Ivan Platone, Arch. Luca Scalfati
 Ambito Valutazione Ambientale Strategica: Arch. Scavotto Pamela, Arch. Cristoforo Pacella
 Ambito Normativo: Prof. Tani, Francesco Albanese

Scala: 1: 5000

Data: DICEMBRE 2022

Rev:

**QUADRO STRUTTURALE
 DISPOSIZIONI STRUTTURALI
 ZONIZZAZIONE DEL TERRITORIO COMUNALE**

**Q.S.
 4.1**